Inwestor:	Gmina Murowana Goślina ul. Poznańska 18, 62-095 Murowana Goślina
Projektujacy:	Biuro Inżynierskie DUKT Wojciech Andrzejak ul. Poznańska 38, 62-070 Dopiewo
Temat:	Budowa ulicy Tęczowej wraz z odwodnieniem na osiedlu nr 2 w Murowanej Goślinie

Skala:	*Rysunek:*		*Nr rys:*
1:50/500	Przekrój podłużny		3
Data: 07.2015	*Studium:* Projekt wykonawczy		
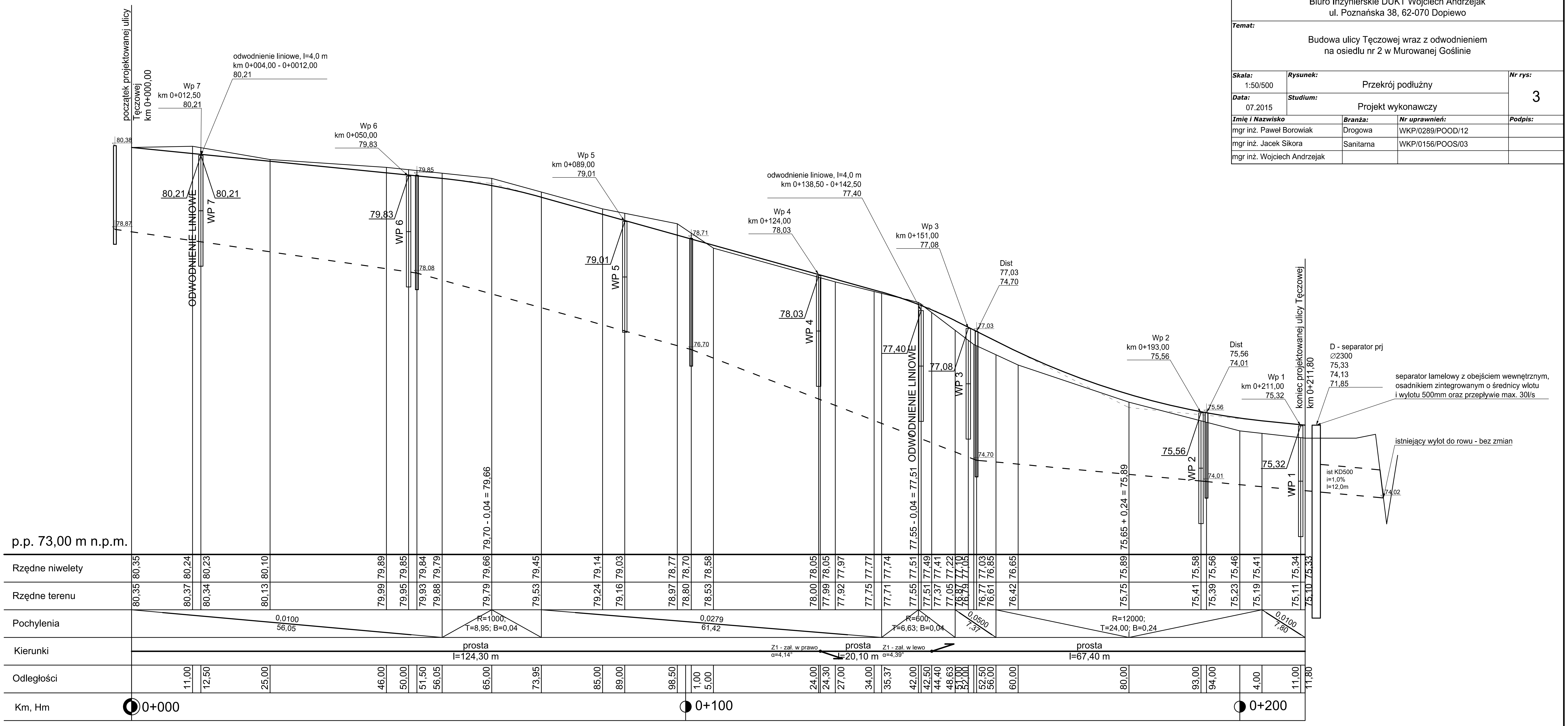
Imię i Nazwisko	*Branża:*	*Nr uprawnień:*	*Podpis:*
mgr inż. Paweł Borowiak	Drogowa	WKP/0289/POOD/12	
mgr inż. Jacek Sikora	Sanitarna	WKP/0156/POOS/03	
mgr inż. Wojciech Andrzejak